

TERRITORIO DE LA COMUNIDAD ORIGINARIA ROMEROCOTA

TITULAR

COMUNIDAD ORIGINARIA ROMEROCOTA

MAPA DE UBICACIÓN

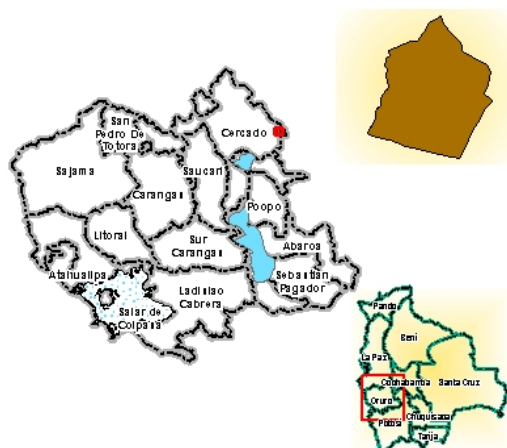

UBICACIÓN GEOGRÁFICA

Latitud Sur:	De 17° 50' 17.0629" a 17° 53' 02.1139"
Longitud Oeste:	De 66° 48' 30.1805" a 66° 46' 02.7007"

UBICACION POLÍTICA ADMINISTRATIVA

Departamento:	Oruro
Provincia:	Cercado
Municipio(s):	Paria
Población cercana o importante:	Ciudad de Oruro, Bolívar

CARACTERÍSTICAS CLIMÁTICAS

Altura msnm:	mín. 3.970	máx. 4.330
Temperatura promedio:	9 °C	
Precipitación anual promedio	510 mm	

DATOS GENERALES

Idioma originario:	Aymara	Nación o pueblo:	Sura
Idiomas que hablan actualmente:	Aymara, Quechua, Castellano	Organización a la que pertenece:	Regional: Suyu Sura Nacional: CONAMAQ

ASPECTOS FÍSICO-NATURALES

CAPACIDAD DE USO MAYOR DE LA TIERRA

Unidad de Tierra			Agropecuaria						Forestal		
			Intensiva			Extensiva			Bosque Nat.		Plantación
Código	Descripción	Sup. [ha]	CAI	CPI	GPI	CAE	CPE	GPN	BNM	BNO	BPL
C.1.8	Serranías de Colquiri	1.365,91	NA	NA	NA	AB	NA	AB	NA	NA	AB

Referencias

Categorías de uso agropecuario:

Cultivos anuales intensivos (CAI). Cultivos perennes intensivos (CPI). Ganadería y pastoreo intensivo (GPI). Cultivos anuales extensivos (CAE). Cultivos perennes extensivos (CPE). Ganadería y pastoreo extensivos (GPN).

Categorías de uso forestal:

Bosque natural maderable (BNM). Bosque natural otros productos (BNO). Plantaciones forestales (BPL).

Aptitud: Aptitud alta (AA). Aptitud media (AM). Aptitud baja (AB). No apta (NA).

Fuente: Superintendencia Agraria 2008.

SUPERFICIES DEL PROCESO DE SANEAMIENTO

Hasta el momento no se ha emitido ningún Título Ejecutorial, el proceso de saneamiento se encuentra en la etapa de campo.

CUADRO DE SUPERFICIES DEL TERRITORIO (en hectáreas)

Demandada	Determinada	Mensurada	TCO		TERCEROS
			Titulada	En proceso	Titulados y en proceso
1.365,9127	1.365,9127				

Fuente: INRA/2011.

ASPECTOS ORGANIZATIVOS

Características organizativas

La organización de la comunidad mantiene una estructura organizativa mixta, que combina la presencia de autoridades sindicales con las autoridades originarias.

Autoridades

Formas Originarias

Alcalde originario Mama Alcalde Originario

Formas Sindicales

Secretario General

Secretario de Relaciones

Secretario de Actas

Secretario de Hacienda

Vocal

La responsabilidad de vigilar colindancias del territorio con otras comunidades es del Secretario General, quien también atiende casos de traspaso de terrenos. Los problemas de linderos son atendidos por el Alcalde Originario.

POBLACIÓN

Familias	Hombres	Mujeres	Total
20	44	48	92

Fuente: MAIPO/CIE/2005

CARACTERÍSTICAS DE OCUPACION TERRITORIAL

La comunidad se organiza en un conjunto de viviendas dispersas y que se consideran como una unidad sociocultural, establecidas en torno al acceso a los ríos Quelluma, Cotapalca, Tilmo K'ucho, Vilachincana, en cuyas riberas se encuentran los espacios aptos para desarrollar actividades agrícolas y ganaderas. Las casas se vinculan por pequeños senderos a la única carretera de herradura que pasa por medio del área.

La unidad socioespacial básica de uso y acceso al recurso tierra es la sayaña. Las sayañas se encuentran fragmentadas y distribuidas en las diferentes zonas de cultivo que existen, con una asignación a las familias de acuerdo a la memoria oral de la comunidad y algunas prácticas adaptadas.

ASPECTOS ECONÓMICO - PRODUCTIVOS

Criterio de acceso a los recursos naturales

Los derechos de acceso a los recursos se determinan por factores como la pertenencia a la comunidad y las relaciones de parentesco, de la misma forma se toma en cuenta la participación en la vida social, principalmente en el ejercicio de cargos de autoridad originaria y el cumplimiento del pago de la contribución que adquiere formas distintas en cada comunidad, como el aporte pecuniario, en especie o trabajo. Cada familia accede a distintas zonas cultivables, compartiendo beneficios y riesgos.

Organización del trabajo comunitario

El trabajo comunitario tiene como principal referente la práctica denominada Umaraqa, a través de la cual se trabaja colectivamente una parcela. Los propiciantes de la práctica realizan un recorrido por el territorio solicitando la ayuda a los comunarios e invitando coca o dulces. Este sistema se lleva a cabo en actividades agrícolas y en la construcción de casas.

Agricultura

En esta comunidad existen trece zonas destinadas a las actividades agrícolas denominadas aynuqas, que se gestionan mediante un sistema de rotación anual de cultivos establecido por la propia comunidad. El control colectivo sobre las áreas comunitarias se articula con el usufructo individual. La rotación de cultivos se realizará según el siguiente ciclo: primer año, papa; segundo año, cebada, quinua o trigo; tercer año, cebada; y a partir del cuarto año se produce un descanso de la tierra por un periodo de nueve a diez años.

Cuando una familia no posee una parcela en la zona destinada para el cultivo en el año en curso, debe continuar independientemente la rotación y pasar a la siguiente zona en la que tenga una parcela. Esto implica que si bien la estrategia de rotación involucra a toda la comunidad en tanto mecanismo colectivo de gestión, las diferencias en cuanto a la tenencia de áreas de cultivo, determinan que el ciclo de rotación varíe entre familias.

Pecuaría

Fundamentalmente crían ovejas, destinando al pastoreo las áreas no aptas para la agricultura y las zonas de cultivo que se encuentran en período de descanso. La importancia de criar ovejas radica en que pueden vender sus animales con facilidad y en cualquier época del año, pero además la ganadería es importante para el autoconsumo y el funcionamiento de todo el sistema de producción familiar, ya que permite la obtención de alimentos como carne, leche y queso e insumos como lana y cuero.

Otras actividades

En la elaboración manual de enseres de uso doméstico se aprovecha todos los recursos naturales del lugar, especialmente en la construcción. También desarrollan la artesanía donde participan hombres y mujeres para la elaboración de vestimentas, asimismo trabajan coordinadamente en la elaboración de subproductos de la actividad agrícola y ganadera.

Venta de fuerza de trabajo

En la mayoría de los casos es el hombre quien debe ausentarse de la comunidad para buscar fuentes alternativas

de ingreso, en virtud a la disponibilidad de tiempo hasta el periodo de siembra o cosecha. Generalmente se emplean como albañiles en el rubro de la construcción y en algún caso se enrolan en actividades comerciales, principalmente acuden a los centros urbanos de Oruro, La Paz y Cochabamba.

Circuito de intercambio

Generalmente asisten a las ferias anuales de Tolopalca (capital del Cantón) y de Chillca. Asimismo acuden a las ferias de la ciudad de Oruro, donde compran víveres y venden los excedentes de su producción.

ESPACIOMAPA DEL ÁREA DE SANEAMIENTO

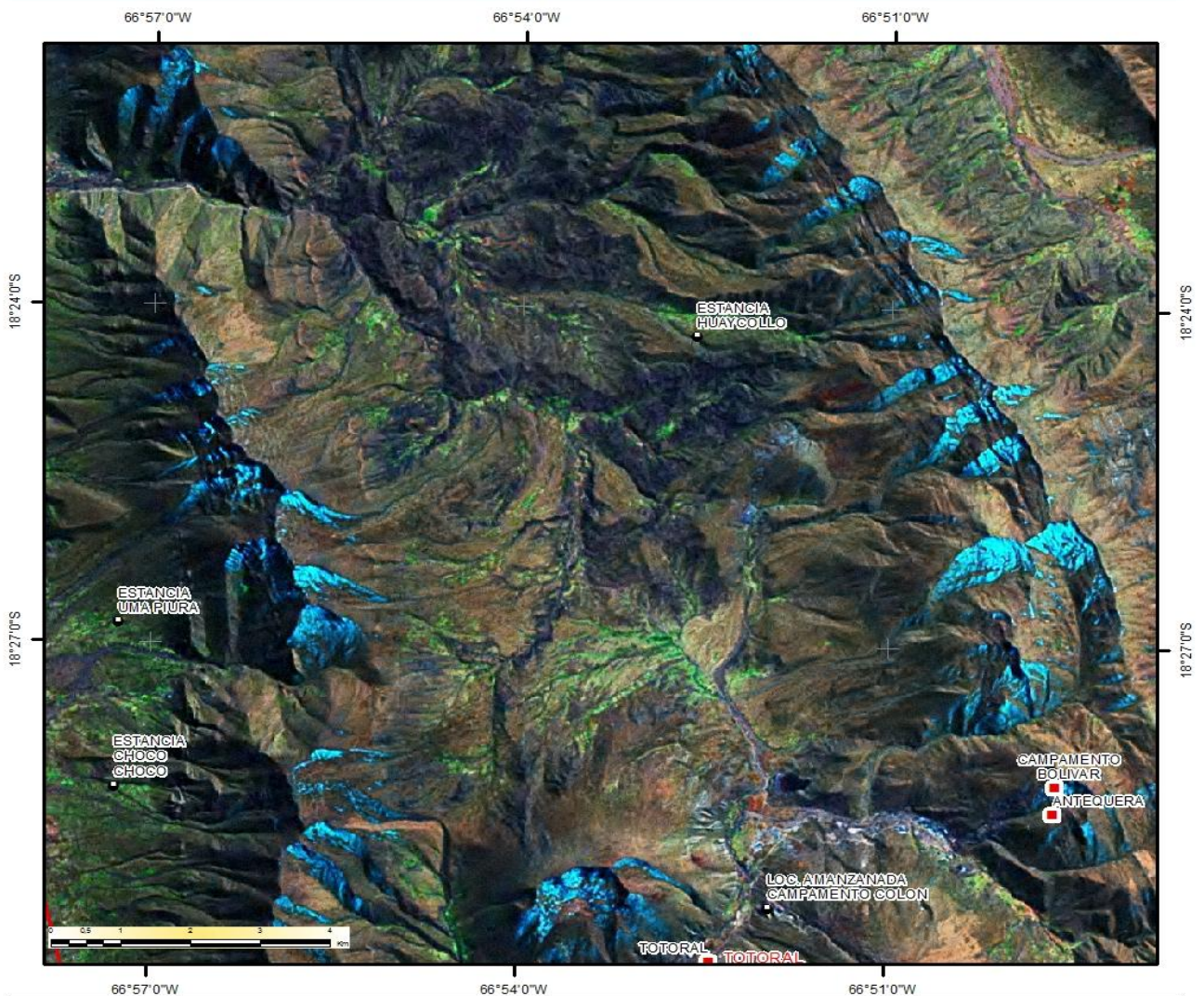

Escala 1:100.000 Sistema de Referencia: WGS-84 Fuente: MDRyT/VT/DGT/TCO. 2011; INRA 2011	<table style="width: 100%; border: none;"> <tr> <td style="text-align: center;">■ Poblaciones</td> <td style="text-align: center;">● Localidades</td> </tr> <tr> <td style="text-align: center;">— Vías</td> <td style="text-align: center;">● TCO</td> </tr> </table>	■ Poblaciones	● Localidades	— Vías	● TCO
■ Poblaciones	● Localidades				
— Vías	● TCO				

ÁREAS TITULADAS

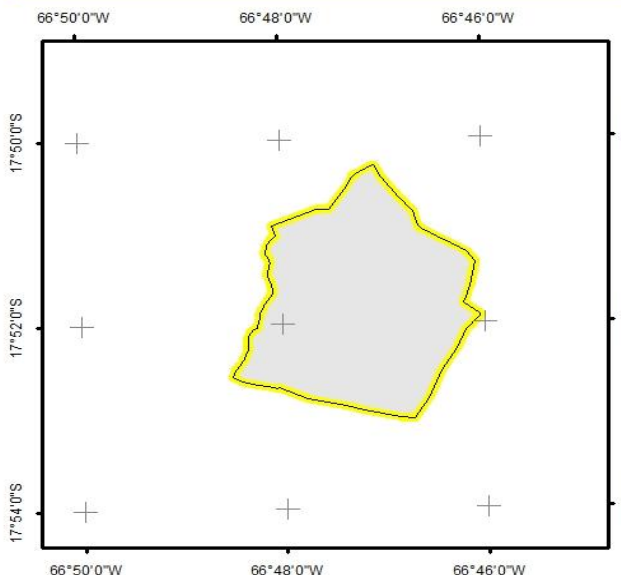

ÁREAS TITULADAS DE TCO Fuente: INRA 2011	<table style="width: 100%; border: none;"> <tr> <td style="text-align: center;">■ Poblaciones</td> <td style="text-align: center;">— Vías</td> </tr> <tr> <td style="text-align: center;">■ TCO</td> <td style="text-align: center;">■ Áreas Tituladas</td> </tr> </table>	■ Poblaciones	— Vías	■ TCO	■ Áreas Tituladas
■ Poblaciones	— Vías				
■ TCO	■ Áreas Tituladas				

CAPACIDAD DE USO MAYOR DE LA TIERRA

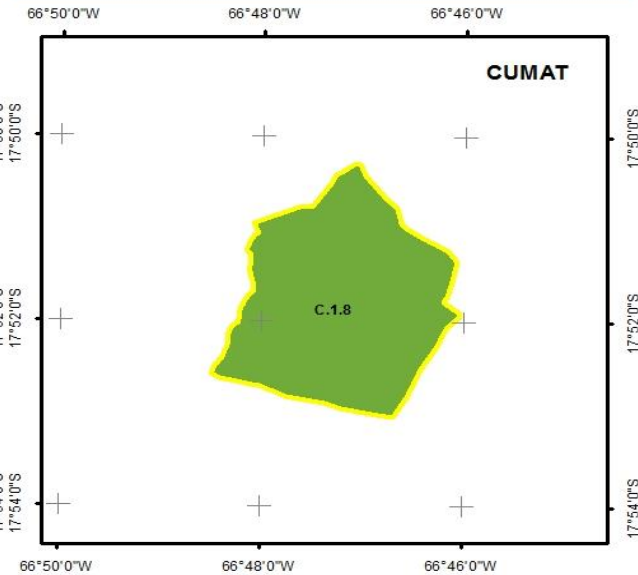

■ C.1.8, Serranías de Colquiri	FUENTE: SUPERINTENDENCIA AGRARIA 2008
--------------------------------	---------------------------------------